

**Ответ на Ваши
сегодняшние и завтрашние
требования**

УПРАВЛЕНИЕ ПРОЕКТОМ

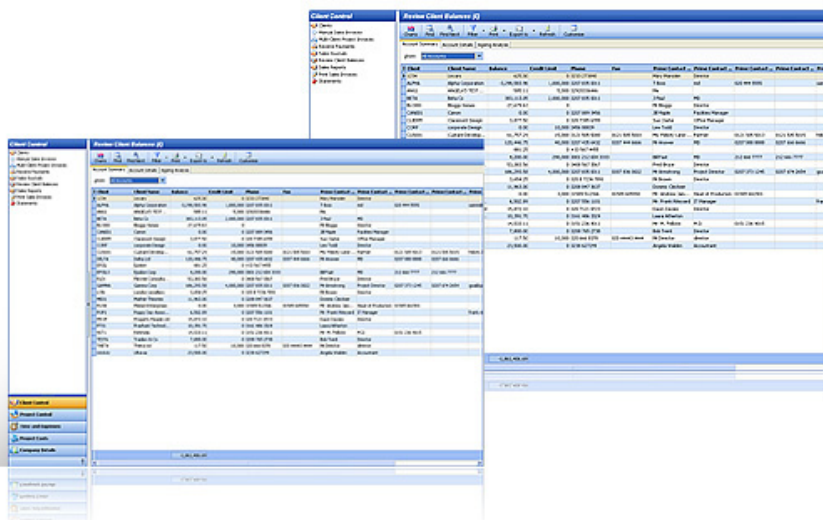

Данная программа является частью комплексной системы Skyenterprise/«Осуществление предпринимательской деятельности». При необходимости предоставляется отдельно. С ее помощью осуществляется полный контроль над работой по проекту и всеми финансовыми операциями. Программа включает в себя все функции еще одной программы «Учет времени и затрат». Доступ пользователей полностью контролируется, и Вы всегда можете его ограничить.

Основные характеристики

- ▶ Составление проекта;
- ▶ управление несколькими видами проектов посредством подразделения их на группы;
- ▶ оформление и утверждение заказов на поставки;
- ▶ проверка состояния по счетам поставщиков с помощью книги учета закупок;
- ▶ удобный способ подготовки счетов. При необходимости в записи вносятся изменения, а оплата задерживается;
- ▶ создание и печать, отправка по электронной почте напрямую из системы;

Программа Skyenterprise Программа Skyenterprise/«Осуществление предпринимательской деятельности» отвечает как сегодняшним, так и завтрашним требованиям

- ▶ Используется предприятиями, занятыми в различных сферах деятельности, и настраивается в соответствии с Вашими требованиями,
- ▶ подходит для крупных компаний и компаний, работающих с различной валютой,
- ▶ состоит из нескольких модулей. Выберите наиболее подходящий, остальные подключайте по мере необходимости.
- ▶ Приобретайте необходимые лицензии, в дальнейшем добавите к ним новые.
- ▶ Существует множество лицензий, отвечающих различным требованиям.
- ▶ Система контролирует доступ пользователя во избежание возможных ошибок.

Практичная, экономичная, простая в эксплуатации программа, позволяющая

- ▶ вносить-переносить данные,
- ▶ получать электронные напоминания о выполнении необходимых задач по утверждению закупочных расходов, контролю над оплатой счетов и т.д.,
- ▶ готовить счета, при необходимости вносить изменения и задерживать их оплату,
- ▶ проводить платежи и следить за состоянием по счетам клиентов, рассылать счета напрямую,
- ▶ работать с поставщиками, оформлять и утверждать заказы на поставки, контролировать доставку, а также выставлять счета клиентам,
- ▶ использовать в работе мастера-помощника и текстовые подсказки.

- ▶ подготовка содержательных отчетов и модернизация интерактивных обзоров по Вашему желанию. Перенос или отправка данных напрямую;
- ▶ проведение детализации всех сделок по проектам, клиентам;
- ▶ проведение платежей;
- ▶ проверка состояния по счетам клиентов, табеля учета рабочего времени и расходных статей. Обзор состояния дел по проекту и его рентабельности;
- ▶ создание документов, аннулирующих ранее выставленные счета-фактуры;
- ▶ доступ к широкой информации по заданной пользователем классификации;
- ▶ доступ к общему табелю, в котором такие стандартные настройки, как статьи расходов и рабочее время могут меняться;
- ▶ просмотр и внесение изменений в табель рабочего времени и статьи расходов;
- ▶ утверждение табеля рабочего времени и статей расходов;
- ▶ создание обзоров по заданной Вами схеме, снабженных функцией переноса;
- ▶ получение электронных напоминаний о выполнении необходимых операций.

Сопровождение сделки/Составление сметной документации, Планирование ресурсов, Бизнес-планирование

Все эти программы при необходимости могут быть добавлены к модулю «Управление проектом», что позволит использовать технологии Майкрософт с максимальной отдачей. Подробная информация находится на нашем сайте.

Планирование ресурсов

- ▶ Отображает занятость,
- ▶ резервирует время под новые проекты,
- ▶ показывает время, свободное для очередных проектов.

Сопровождение сделки/Составление сметной документации

- ▶ Составляет сметы для будущих проектов,
- ▶ отражает время и расходы,
- ▶ сравнивает оценочные данные с действительными для анализа рентабельности.

Бизнес-планирование

- ▶ Отражает положение дел, исходя из Ваших финансовых и иных показателей,
- ▶ представляет информацию в форме таблиц и графиков,
- ▶ является интерактивной, что позволяет менять сравнительные данные по предпочитаемой Вами схеме.

Функциональная программа, позволяющая использовать технологии Майкрософт с максимальной отдачей,

- ▶ ведет табель учета рабочего времени и заполняет статьи расходов в сети, готовит их к утверждению в режиме реального времени,
- ▶ является частью комплексной системы SkyEnterprise/«Осуществление предпринимательской деятельности».

Проведение глубокого анализа информации по проекту в соответствии с заданной Вами схемой

- ▶ Наличие 10 схем для анализа информации по Вашему проекту,
- ▶ перенос данных или отправка их по электронной почте. Отчеты сортируются, группируются и отбираются, обзоры модернизируются в соответствии с Вашими требованиями. Материалы, подготовленные с помощью данного модуля, используются для глубокого анализа информации.
- ▶ Создание подробных обзоров, отображающих первичные операции.
- ▶ Анализ по графикам и таблицам.

Основные модули программы Sky-Enterprise

- ▶ Учет времени и затрат,
- ▶ Управление проектом,
- ▶ Ведение финансовой отчетности,
- ▶ Расчеты и платежи,
- ▶ Ведение кадрового делопроизводства.

Дополнительные модули

- ▶ Сопровождение сделки/составление сметной документации,
- ▶ Планирование ресурсов,
- ▶ Бизнес-планирование

Поскольку SkyEnterprise является комплексной системой, любая информация, введенная в одну из ее частей, автоматически доступна и в тех, которые используются Вами.

SkyEnterprise – это совершенная программа, открывающая доступ к управлению проектом, ведению финансовой отчетности, кадрового делопроизводства, осуществлению расчетов и платежей.

“Когда мы искали комплексные программы управления проектом, учета времени и затрат, многие поставщики говорили, что предоставят то, что нужно. Однако всегда чего-нибудь да не хватало. Только установив программу SkyEnterprise, мы убили одним ударом двух зайцев. Специалисты Скайнет даже оказали содействие в наших разработках”, - **Pilat Europe.**